



## فرم شناسنامه خدمت دستگاه اجرایی

۱- عنوان خدمت : <b>واگذاری انشعاب آب</b>		۲- شناسه خدمت : <b>۱۵۰۳۱۴۵۲۱۰۰</b>		
۳- ارائه دهنده خدمت	نام دستگاه اجرایی: <b>شرکت آب و فاضلاب استان فارس</b>			
	نام دستگاه مادر: <b>شرکت مهندسی آب و فاضلاب کشور</b>			
۴- مشخصات خدمت	شرح خدمت این فرآیند برای ارائه خدمت واگذاری انشعاب آب با رعایت مفاد بند ۱۷-۴ و ۲۳-۴ آیین نامه عملیاتی و شرایط عمومی تعرفه های آب و فاضلاب صورت می پذیرد.			
	نوع خدمت	<input checked="" type="checkbox"/> خدمت به شهروندان (G2C) <input type="checkbox"/> خدمت به کسب و کار (G2B) <input type="checkbox"/> خدمت به دیگر دستگاه های دولتی (G2G)		
	ماهیت خدمت	<input checked="" type="checkbox"/> تصدی گری <input type="checkbox"/> حاکمیتی		
	سطح خدمت	<input type="checkbox"/> ملی <input type="checkbox"/> منطقه ای <input type="checkbox"/> استانی <input checked="" type="checkbox"/> شهری <input type="checkbox"/> روستایی		
	رویداد مرتبط با:	<input type="checkbox"/> تولد <input type="checkbox"/> آموزش <input type="checkbox"/> سلامت <input type="checkbox"/> مالیات <input type="checkbox"/> کسب و کار <input type="checkbox"/> تامین اجتماعی <input type="checkbox"/> ثبت مالکیت		
	نحوه آغاز خدمت	<input checked="" type="checkbox"/> تقاضای گیرنده خدمت <input type="checkbox"/> فرارسیدن زمانی مشخص <input type="checkbox"/> رخداد رویدادی مشخص		
		<input type="checkbox"/> تشخیص دستگاه <input type="checkbox"/> سایر: ...		
	مدارک لازم برای انجام خدمت	<b>اشخاص حقیقی / حقوقی:</b> تصویر شناسنامه و کارت ملی مالک / معرفی نامه رسمی نماینده دستگاه متقاضی تصویر سند مالکیت یا مدارک مثبت مالکیت تصویر پروانه یا پایان کار ساختمان مجوزهای لازم از دستگاه های مرتبط		
	قوانین و مقررات بالادستی	آیین نامه عملیاتی و شرایط عمومی تعرفه های آب و فاضلاب تعرفه ها و دستورالعمل های ابلاغی		
	۵- جزئیات خدمت	آمار تعداد خدمت گیرندگان	متوسط ۱۷۰۰ خدمت در سال	
متوسط مدت زمان ارائه خدمت:		۳ روز		
تواتر		<input checked="" type="checkbox"/> یکبار برای همیشه ... بار در: <input type="checkbox"/> ماه <input type="checkbox"/> فصل <input type="checkbox"/> سال		
تعداد بار مراجعه حضوری		یکبار		
هزینه ارائه خدمت (ریال) به خدمت گیرندگان		مبلغ (مبالغ)	شماره حساب (های) بانکی	پرداخت بصورت الکترونیک
۶- نحوه دسترسی به خدمت	آدرس دقیق و مستقیم خدمت در وبگاه در صورت الکترونیکی بودن همه یا بخشی از آن <a href="http://www.abfa-fars.ir/fa/khadamat/index.html">http://www.abfa-fars.ir/fa/khadamat/index.html</a>			
	نام سامانه مربوط به خدمت در صورت الکترونیکی بودن همه یا بخشی از آن:		میز خدمت الکترونیکی	
	مراحل خدمت	نوع ارائه	رسانه ارتباطی خدمت	

		<input checked="" type="checkbox"/> الکترونیکی دفاتر پیشخوان دولت		<input checked="" type="checkbox"/> اینترنتی (مانند وبگاه دستگاه) <input type="checkbox"/> تلفن همراه (برنامه کاربردی) <input type="checkbox"/> پست الکترونیک <input type="checkbox"/> ارسال پستی <input type="checkbox"/> تلفن گویا یا مرکز تماس <input type="checkbox"/> پیام کوتاه <input type="checkbox"/> سایر (با ذکر نحوه دسترسی)		در مرحله اطلاع رسانی خدمت	
		<input type="checkbox"/> غیر الکترونیکی		ذکر ضرورت مراجعه حضوری <input type="checkbox"/> جهت احراز اصالت فرد <input type="checkbox"/> جهت احراز اصالت مدرک <input type="checkbox"/> نبود زیرساخت ارتباطی مناسب <input checked="" type="checkbox"/> سایر: کارشناسی ملک		مراجعه به دستگاه: <input type="checkbox"/> ملی <input type="checkbox"/> استانی <input type="checkbox"/> شهرستانی	
		<input checked="" type="checkbox"/> الکترونیکی		<input checked="" type="checkbox"/> اینترنتی (مانند وبگاه دستگاه) <input type="checkbox"/> تلفن همراه (برنامه کاربردی) <input type="checkbox"/> پست الکترونیک <input type="checkbox"/> ارسال پستی <input type="checkbox"/> تلفن گویا یا مرکز تماس <input type="checkbox"/> پیام کوتاه <input checked="" type="checkbox"/> دفاتر پیشخوان		شماره قرارداد واگذاری خدمات به دفاتر پیشخوان: ۸۰۰/۵/۴۱۲۵۹ <input type="checkbox"/> عناوین مشابه دفاتر پیشخوان <input type="checkbox"/> سایر (با ذکر نحوه دسترسی)	
		<input type="checkbox"/> غیر الکترونیکی		ذکر ضرورت مراجعه حضوری <input type="checkbox"/> جهت احراز اصالت فرد <input type="checkbox"/> جهت احراز اصالت مدرک <input type="checkbox"/> نبود زیرساخت ارتباطی مناسب <input checked="" type="checkbox"/> سایر: تحویل مجوزها لازم از دستگاههای مرتبط <input checked="" type="checkbox"/> سایر: کارشناسی ملک		مراجعه به دستگاه: <input type="checkbox"/> ملی <input type="checkbox"/> استانی <input type="checkbox"/> شهرستانی	
		<input checked="" type="checkbox"/> الکترونیکی		<input checked="" type="checkbox"/> اینترنتی (مانند درگاه دستگاه) <input type="checkbox"/> اینترنتی (مانند اینترانت داخلی دستگاه یا ERP) <input type="checkbox"/> پست الکترونیک <input type="checkbox"/> سایر (با ذکر نحوه دسترسی)		مرحله تولید خدمت (فرایند داخل دستگاه یا ارتباط با دیگر دستگاه ها)	
		<input checked="" type="checkbox"/> غیر الکترونیکی		ذکر ضرورت مراجعه حضوری احراز اصالت فرد احراز اصالت مدرک تحویل مجوزهای لازم از دستگاههای مرتبط تکمیل فرایند فروش			
		<input type="checkbox"/> الکترونیکی		<input checked="" type="checkbox"/> اینترنتی (مانند وبگاه دستگاه) <input type="checkbox"/> تلفن همراه (برنامه کاربردی) <input type="checkbox"/> پست الکترونیک <input type="checkbox"/> ارسال پستی <input type="checkbox"/> تلفن گویا یا مرکز تماس <input type="checkbox"/> پیام کوتاه <input checked="" type="checkbox"/> دفاتر پیشخوان		شماره قرارداد واگذاری خدمات به دفاتر پیشخوان: ۸۰۰/۵/۴۱۲۵۹ <input type="checkbox"/> عناوین مشابه دفاتر پیشخوان <input type="checkbox"/> سایر (با ذکر نحوه دسترسی)	
		<input checked="" type="checkbox"/> غیر الکترونیکی		ذکر ضرورت مراجعه حضوری <input type="checkbox"/> جهت احراز اصالت فرد <input type="checkbox"/> جهت احراز اصالت مدرک <input type="checkbox"/> نبود زیرساخت ارتباطی مناسب <input checked="" type="checkbox"/> سایر: نصب کنتور در محل		مراجعه به دستگاه: <input type="checkbox"/> ملی <input type="checkbox"/> استانی <input checked="" type="checkbox"/> شهرستانی	
نام سامانه های دیگر		فیلدهای مورد تبادل		استعلام الکترونیکی استعلام غیر الکترونیکی		نام سامانه های دیگر سامانه GIS	
۷- ارتباط خدمت با سایر سامانه ها (بانکهای اطلاعاتی) در دستگاه		موقعیت جغرافیایی - جهت تایید وجود یا عدم وجود شبکه		<input type="checkbox"/>		<input type="checkbox"/>	
۸	نام دستگاه دیگر	نام سامانه های	فیلدهای	مبلغ	استعلام الکترونیکی	اگر استعلام غیر الکترونیکی	

است ، استعلام توسط:	دستگاهی (Batch)	برخط online	(در صورت پرداخت هزینه)	موردتبادل	دستگاه دیگر	
<input type="checkbox"/> دستگاه <input checked="" type="checkbox"/> مراجعه کننده	<input type="checkbox"/>	<input type="checkbox"/>	—	مجوز حفاری	—	شهرداری / دهیاری
<input type="checkbox"/> دستگاه <input checked="" type="checkbox"/> مراجعه کننده	<input type="checkbox"/>	<input type="checkbox"/>	—	مجوز حفاری	—	شرکت ملی گاز (برحسب ضرورت)
<input type="checkbox"/> دستگاه <input checked="" type="checkbox"/> مراجعه کننده	<input type="checkbox"/>	<input type="checkbox"/>	—	مجوز حفاری	—	اداره کل مخابرات (برحسب ضرورت)
<input type="checkbox"/> دستگاه <input checked="" type="checkbox"/> مراجعه کننده	<input type="checkbox"/>	<input type="checkbox"/>	—	مجوز حفاری	—	سازمان میراث فرهنگی (برحسب ضرورت)
<input type="checkbox"/> دستگاه <input checked="" type="checkbox"/> مراجعه کننده	<input type="checkbox"/>	<input type="checkbox"/>	—	مجوز راه و حفاری	—	پلیس راهور(برحسب ضرورت)
<input type="checkbox"/> دستگاه <input checked="" type="checkbox"/> مراجعه کننده	<input type="checkbox"/>	<input type="checkbox"/>	—	نامه مجوز واگذاری	—	جهاد کشاورزی
<input type="checkbox"/> دستگاه <input checked="" type="checkbox"/> مراجعه کننده	<input type="checkbox"/>	<input type="checkbox"/>	—	فرم شماره ۱ و ۲ نظام مهندسی	سامانه دولت	سازمان نظام مهندسی
<input type="checkbox"/> دستگاه <input checked="" type="checkbox"/> مراجعه کننده	<input type="checkbox"/>	<input type="checkbox"/>	—	نامه تخفیفات	—	بنیاد شهید و امور ایثارگران
<input type="checkbox"/> دستگاه <input checked="" type="checkbox"/> مراجعه کننده	<input type="checkbox"/>	<input type="checkbox"/>	—	نامه تخفیفات	—	اداره اوقاف یا امور مساجد
<input type="checkbox"/> دستگاه <input checked="" type="checkbox"/> مراجعه کننده	<input type="checkbox"/>	<input type="checkbox"/>	—	نامه تخفیفات	—	ادارات بهزیستی و کمیته امداد
۱- ثبت درخواست از طریق درگاههای موجود ( پرتال، دفاتر پیشخوان، سامانه های تلفنی و ...) ، تخصیص کد پیگیری و بررسی مدارک						
۲- ارزیابی و امکان سنجی واگذاری انشعاب آب در محل مورد تقاضا تبصره : در صورت وجود امکان فنی واگذاری انشعاب فاضلاب، این خدمت الزاما همراه خدمت واگذاری انشعاب فاضلاب عملیاتی خواهد شد.						
۳- صدور معرفی نامه به ارگانهای مرتبط جهت اخذ مجوزهای لازم						
۴- انجام محاسبات و صدور صورتحساب هزینه های انشعاب و اعلام هزینه ها به متقاضی جهت پرداخت						
۵- پرداخت هزینه ها، اجرای عملیات نصب و تحویل انشعاب به مشترک						
۶- اطلاع رسانی به درخواست کننده در تمامی مراحل واگذاری انشعاب از طریق سامانه الکترونیکی شامل : ( اینترنت ، پیام کوتاه ، ایمیل، تلفن گویا ) جهت پیگیری						

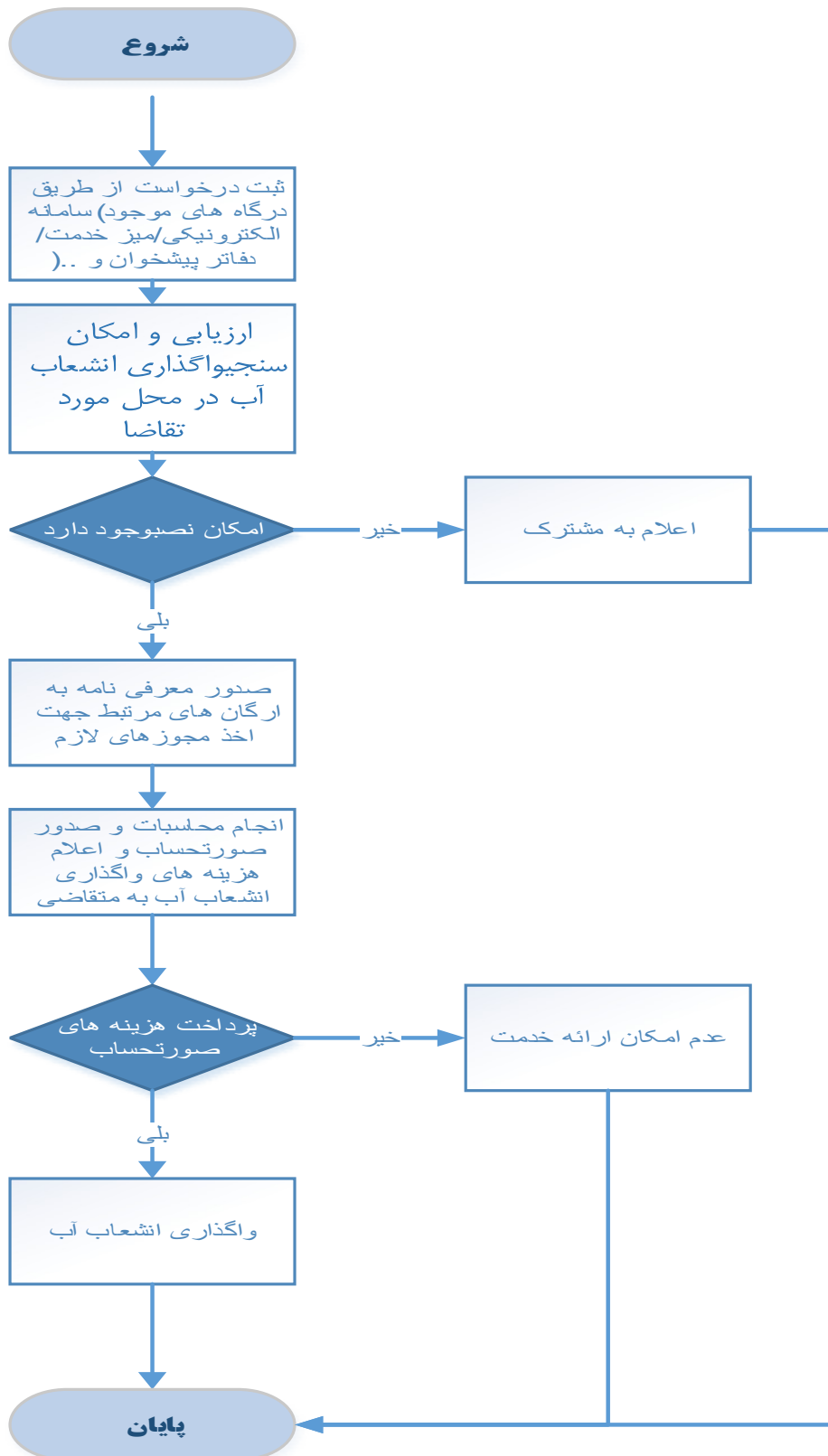

<p>واحد مربوط: فن آوری اطلاعات و توسعه دولت الکترونیک</p>	<p>پست الکترونیک: tabibzadeh@abfa-fars.ir</p>	<p>تلفن: ۰۷۱۳۸۴۳۵۱۵۳-۵</p>	<p>نام و نام خانوادگی تکمیل کننده فرم: طیب زاده</p>
---	---	--------------------------------	---