



فرم شناسنامه خدمت دستگاه اجرایی

۱- عنوان خدمت: قطع موقت و وصل انشعاب آب		۲- شناسه خدمت: ۱۵۰۳۱۴۵۳۱۱۱	
۳- ارائه دهنده خدمت	نام دستگاه اجرایی: شرکت آب و فاضلاب استان فارس		
	نام دستگاه مادر: شرکت مهندسی آب و فاضلاب کشور		
۴- مشخصات خدمت	شرح خدمت این فرآیند برای ارائه خدمت قطع موقت و وصل انشعاب آب موجود با رعایت مفاد بند ۳۹-۴ و ۴۰-۴ آیین نامه عملیاتی و شرایط عمومی تعرفه های آب و فاضلاب صورت می پذیرد.		
	نوع خدمت	<input checked="" type="checkbox"/> خدمت به شهروندان (G۲C) <input type="checkbox"/> خدمت به کسب و کار (G۲B) <input type="checkbox"/> خدمت به دیگر دستگاه های دولتی (G۲G)	
	ماهیت خدمت	<input checked="" type="checkbox"/> تصدی گری <input type="checkbox"/> حاکمیتی	
	سطح خدمت	<input type="checkbox"/> ملی <input type="checkbox"/> منطقه ای <input type="checkbox"/> استانی <input checked="" type="checkbox"/> شهری <input type="checkbox"/> روستایی	
	رویداد مرتبط با:	<input type="checkbox"/> تولد <input type="checkbox"/> آموزش <input type="checkbox"/> سلامت <input type="checkbox"/> مالیات <input type="checkbox"/> کسب و کار <input type="checkbox"/> تامین اجتماعی <input type="checkbox"/> ثبت مالکیت	
		<input checked="" type="checkbox"/> تاسیسات شهری <input type="checkbox"/> بله <input type="checkbox"/> ازدواج <input type="checkbox"/> بازنشستگی <input type="checkbox"/> مدارک و گواهینامه ها <input type="checkbox"/> وفات <input type="checkbox"/> سایر	
	نحوه آغاز خدمت	<input checked="" type="checkbox"/> تقاضای گیرنده خدمت <input type="checkbox"/> فرارسیدن زمانی مشخص <input type="checkbox"/> رخداد رویدادی مشخص <input checked="" type="checkbox"/> تشخیص دستگاه <input type="checkbox"/> سایر: ...	
	مدارک لازم برای انجام خدمت	شماره شناسایی ملک مورد درخواست، مدارک هویتی مالک، اسناد مثبت مالکیت، درخواست قطع موقت (به همراه تعهد عدم وجود استفاده کننده دیگر) یا وصل انشعاب	
	قوانین و مقررات بالادستی	آیین نامه عملیاتی و شرایط عمومی تعرفه های آب و فاضلاب تعرفه ها و دستورالعمل های ابلاغی	
	۵- جزئیات خدمت	آمار تعداد خدمت گیرندگان	متوسط خدمت در سال
متوسط مدت زمان ارائه خدمت:		۳ روز	
تواتر		(بنا به ضرورت)	
تعداد بار مراجعه حضوری		-----	
هزینه ارائه خدمت (ریال) به خدمت گیرندگان		مبلغ (مبالغ)	شماره حساب (های) بانکی
	بر اساس تعرفه های ابلاغی		<input checked="" type="checkbox"/>
			<input type="checkbox"/>
۶- نحوه دسترسی به خدمت	آدرس دقیق و مستقیم خدمت در وبگاه در صورت الکترونیکی بودن همه یا بخشی از آن http://www.abfa-fars.ir/fa/khadamat/index.html		
	نام سامانه مربوط به خدمت در صورت الکترونیکی بودن همه یا بخشی از آن:	میز خدمت الکترونیکی	
	مراحل خدمت	نوع ارائه	رسانه ارتباطی خدمت

		<input checked="" type="checkbox"/> الکترونیکی <input type="checkbox"/> اینترنتی (مانند وبگاه دستگاه) <input type="checkbox"/> تلفن همراه (برنامه کاربردی) <input type="checkbox"/> پست الکترونیک <input type="checkbox"/> ارسال پستی <input checked="" type="checkbox"/> تلفن گویا یا مرکز تماس <input type="checkbox"/> پیام کوتاه <input type="checkbox"/> سایر (با ذکر نحوه دسترسی)		در مرحله اطلاع رسانی خدمت
<input checked="" type="checkbox"/> غیر الکترونیکی		<input type="checkbox"/> جهت احراز اصالت فرد <input type="checkbox"/> جهت احراز اصالت مدرک <input type="checkbox"/> نبود زیرساخت ارتباطی مناسب <input checked="" type="checkbox"/> سایر: قطع یا وصل انشعاب	<input type="checkbox"/> ذکر ضرورت <input type="checkbox"/> مراجعه حضوری <input checked="" type="checkbox"/> مراجعه	مراجعه به دستگاه: <input type="checkbox"/> ملی <input type="checkbox"/> استانی <input checked="" type="checkbox"/> شهرستانی
		<input checked="" type="checkbox"/> الکترونیکی <input type="checkbox"/> اینترنتی (مانند وبگاه دستگاه) <input type="checkbox"/> تلفن همراه (برنامه کاربردی) <input type="checkbox"/> پست الکترونیک <input type="checkbox"/> ارسال پستی <input type="checkbox"/> تلفن گویا یا مرکز تماس <input type="checkbox"/> پیام کوتاه <input checked="" type="checkbox"/> دفاتر پیشخوان شماره قرارداد واگذاری خدمات به دفاتر پیشخوان: ۸۰۰/۵/۴۱۲۵۹ <input type="checkbox"/> عناوین مشابه دفاتر پیشخوان <input type="checkbox"/> سایر (با ذکر نحوه دسترسی)		در مرحله درخواست خدمت
<input checked="" type="checkbox"/> غیر الکترونیکی		<input type="checkbox"/> جهت احراز اصالت فرد <input type="checkbox"/> جهت احراز اصالت مدرک <input type="checkbox"/> نبود زیرساخت ارتباطی مناسب <input type="checkbox"/> سایر: تحویل مجوزها لازم از دستگاههای مرتبط	<input type="checkbox"/> ذکر ضرورت مراجعه حضوری <input checked="" type="checkbox"/> مراجعه	مراجعه به دستگاه: <input type="checkbox"/> ملی <input type="checkbox"/> استانی <input checked="" type="checkbox"/> شهرستانی
		<input checked="" type="checkbox"/> الکترونیکی <input type="checkbox"/> اینترنتی (مانند درگاه دستگاه) <input type="checkbox"/> اینترنتی (مانند اینترنت داخلی دستگاه یا ERP) <input type="checkbox"/> پست الکترونیک <input type="checkbox"/> سایر (با ذکر نحوه دسترسی)		مرحله تولید خدمت (فرایند داخل دستگاه یا ارتباط با دیگر دستگاه ها)
<input checked="" type="checkbox"/> غیر الکترونیکی		تکمیل فرایند قطع موقت / وصل انشعاب آب		
		<input checked="" type="checkbox"/> الکترونیکی <input type="checkbox"/> اینترنتی (مانند وبگاه دستگاه) <input type="checkbox"/> تلفن همراه (برنامه کاربردی) <input type="checkbox"/> پست الکترونیک <input type="checkbox"/> ارسال پستی <input type="checkbox"/> تلفن گویا یا مرکز تماس <input type="checkbox"/> پیام کوتاه <input checked="" type="checkbox"/> دفاتر پیشخوان شماره قرارداد واگذاری خدمات به دفاتر پیشخوان: ۸۰۰/۵/۴۱۲۵۹ <input type="checkbox"/> عناوین مشابه دفاتر پیشخوان <input type="checkbox"/> سایر (با ذکر نحوه دسترسی)		در مرحله ارائه خدمت
<input checked="" type="checkbox"/> غیر الکترونیکی		<input type="checkbox"/> جهت احراز اصالت فرد <input type="checkbox"/> جهت احراز اصالت مدرک <input type="checkbox"/> نبود زیرساخت ارتباطی مناسب <input type="checkbox"/> سایر: اجرای عملیات قطع / وصل	<input type="checkbox"/> ذکر ضرورت مراجعه حضوری <input checked="" type="checkbox"/> مراجعه	مراجعه به دستگاه: <input type="checkbox"/> ملی <input type="checkbox"/> استانی <input checked="" type="checkbox"/> شهرستانی
استعلام غیر الکترونیکی	استعلام الکترونیکی	فیلدهای مورد تبادل		نام سامانه های دیگر
	برخط online دستی (Batch)			
۸	۱	نام سامانه های دیگر	فیلدهای	مبلغ
۷	۱	نام سامانه های دیگر	استعلام الکترونیکی	اگر استعلام غیر الکترونیکی

است ، استعلام توسط:	دستهای (Batch)	برخط online	(در صورت پرداخت هزینه)	مورد تبادل	دستگاه دیگر		
۱- ثبت درخواست از طریق درگاههای موجود (پرتال، دفاتر پیشخوان، سامانه های تلفنی و ...) ، تخصیص کد پیگیری ۲- انجام محاسبات و صدور صورتحساب و اعلام هزینه به متقاضی جهت پرداخت ۳- پرداخت هزینه ها، قطع موقت / وصل انشعاب آب ۴- اطلاع رسانی به درخواست کننده در تمامی مراحل از طریق سامانه الکترونیکی شامل: (پرتال پیام کوتاه ، ایمیل، تلفن گویا) جهت پیگیری							۹- عناوین فرآیندهای

۱۰- نمودار ارتباطی فرایندهای خدمت

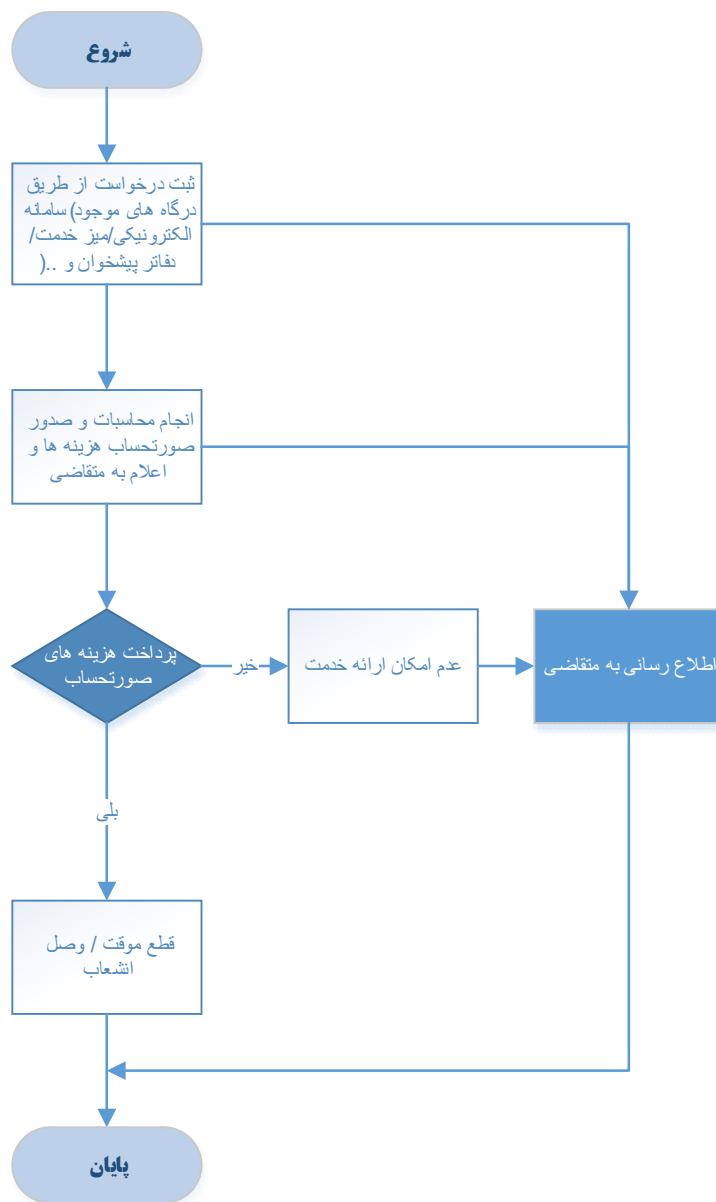

واحد مربوط: فن آوری اطلاعات و توسعه دولت الکترونیک	پست الکترونیک: tabibzadeh@abfa-fars.ir	تلفن: ۰۷۱۳۸۴۳۵۱۵۳-۵	نام و نام خانوادگی تکمیل کننده فرم: طیب زاده
---	---	------------------------	---