

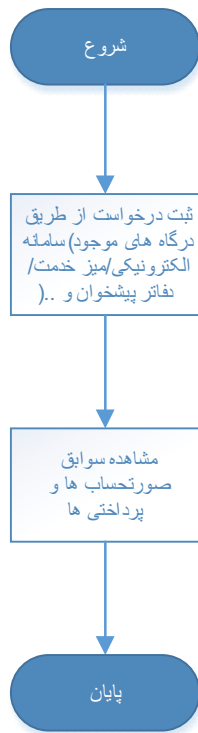

۱- عنوان خدمت : مشاهده سوابق صورت حساب ها و پرداختی های مشترکین آب و فاضلاب		۲- شناسه خدمت : ۱۵۰۳۱۴۵۳۱۱۶		
۳- ارائه کننده خدمت	نام دستگاه اجرایی: شرکت های آب و فاضلاب استان فارس			
	نام دستگاه مادر: شرکت مهندسی آب و فاضلاب کشور			
۴- مشخصات خدمت	شرح خدمت این فرآیند برای ارائه خدمت مشاهده سوابق صورت حساب ها و پرداختی های مشترکین آب و فاضلاب انشعاب موجود با رعایت مفاد بند ۳۱-۴ آیین نامه عملیاتی و شرایط عمومی تعرفه های آب و فاضلاب صورت می پذیرد.			
	نوع خدمت	<input checked="" type="checkbox"/> خدمت به شهروندان (G۲C) <input type="checkbox"/> خدمت به کسب و کار (G۲B) <input type="checkbox"/> خدمت به دیگر دستگاه های دولتی (G۲G)		
	ماهیت خدمت	<input type="checkbox"/> حاکمیتی <input checked="" type="checkbox"/> تصدی گری		
	سطح خدمت	<input type="checkbox"/> ملی <input type="checkbox"/> منطقه ای <input type="checkbox"/> استانی <input checked="" type="checkbox"/> شهری <input type="checkbox"/> روستایی		
	رویداد مرتبط با:	<input type="checkbox"/> تولد <input type="checkbox"/> آموزش <input type="checkbox"/> سلامت <input type="checkbox"/> مالیات <input type="checkbox"/> کسب و کار <input type="checkbox"/> تامین اجتماعی <input type="checkbox"/> ثبت مالکیت		
	نحوه آغاز خدمت	<input checked="" type="checkbox"/> تقاضای گیرنده خدمت <input type="checkbox"/> تشخیص دستگاه <input type="checkbox"/> سایر: ...		
		<input type="checkbox"/> قرارداد رویدادی مشخص <input type="checkbox"/> رخدادهای مشخص		
	مدارک لازم برای انجام خدمت	شماره اشتراک/پرونده محل مورد تقاضا		
	قوانین و مقررات بالادستی	آیین نامه عملیاتی و شرایط عمومی تعرفه های آب و فاضلاب تعرفه های ابلاغی سالیانه		
	۵- جزئیات خدمت	آمار تعداد خدمت گیرندگان		
متوسط مدت زمان ارائه خدمت: آنی				
تواتر: (بنا به ضرورت)				
تعداد بار مراجعه حضوری				
هزینه ارائه خدمت (ریال) به خدمت گیرندگان		مبلغ (مبالغ) بدون هزینه		
۶- نحوه دسترسی به خدمت	آدرس دقیق و مستقیم خدمت در وبگاه در صورت الکترونیکی بودن همه یا بخشی از آن http://www.abfa-fars.ir/fa/khadamat/index.html میز خدمت الکترونیکی			
	نام سامانه مربوط به خدمت در صورت الکترونیکی بودن همه یا بخشی از آن:			
	مراحل خدمت	نوع ارائه	رسانه ارتباطی خدمت	
	در مرحله اطلاع رسانی خدمت	<input checked="" type="checkbox"/> الکترونیکی	<input checked="" type="checkbox"/> اینترنتی (مانند وبگاه دستگاه) <input type="checkbox"/> پست الکترونیک <input type="checkbox"/> تلفن گویا یا مرکز تماس <input type="checkbox"/> سایر (با ذکر نحوه دسترسی)	<input type="checkbox"/> تلفن همراه (برنامه کاربردی) <input type="checkbox"/> ارسال پستی <input type="checkbox"/> پیام کوتاه
		<input type="checkbox"/> غیر الکترونیکی	<input type="checkbox"/> غیر ضرورت <input type="checkbox"/> ذکر ضرورت <input type="checkbox"/> مراجعه حضوری	<input type="checkbox"/> جهت احراز اصالت فرد <input type="checkbox"/> جهت احراز اصالت مدرک <input type="checkbox"/> نبود زیرساخت ارتباطی مناسب <input type="checkbox"/> سایر:
	مراجعه به دستگاه:			
<input type="checkbox"/> ملی <input type="checkbox"/> استانی <input type="checkbox"/> شهرستانی				

	در مرحله درخواست خدمت	<input checked="" type="checkbox"/> الکترونیکی <input type="checkbox"/> اینترنتی (مانند وبگاه دستگاه) <input type="checkbox"/> تلفن همراه (برنامه کاربردی) <input type="checkbox"/> پست الکترونیک <input type="checkbox"/> ارسال پستی <input type="checkbox"/> تلفن گویا یا مرکز تماس <input type="checkbox"/> پیام کوتاه <input checked="" type="checkbox"/> دفاتر پیشخوان شماره قرارداد واگذاری خدمات به دفاتر پیشخوان: <input type="checkbox"/> عناوین مشابه دفاتر پیشخوان <input type="checkbox"/> سایر (با ذکر نحوه دسترسی)				
		<input type="checkbox"/> غیر الکترونیکی	ذکر ضرورت مراجعه حضوری <input type="checkbox"/> جهت احراز اصالت فرد <input type="checkbox"/> جهت احراز اصالت مدرک <input type="checkbox"/> نبود زیرساخت ارتباطی مناسب <input type="checkbox"/> سایر:			
	مرحله تولید خدمت (فرایند داخل دستگاه یا ارتباط با دیگر دستگاه ها)	<input checked="" type="checkbox"/> الکترونیکی <input type="checkbox"/> اینترنتی (مانند درگاه دستگاه) <input type="checkbox"/> پست الکترونیک <input type="checkbox"/> تلفن گویا یا مرکز تماس <input type="checkbox"/> پیام کوتاه <input checked="" type="checkbox"/> دفاتر پیشخوان شماره قرارداد واگذاری خدمات به دفاتر پیشخوان: <input type="checkbox"/> عناوین مشابه دفاتر پیشخوان <input type="checkbox"/> سایر (با ذکر نحوه دسترسی)				
		<input type="checkbox"/> غیر الکترونیکی	ذکر ضرورت مراجعه حضوری			
	در مرحله ارائه خدمت	<input checked="" type="checkbox"/> الکترونیکی <input type="checkbox"/> اینترنتی (مانند وبگاه دستگاه) <input type="checkbox"/> تلفن همراه (برنامه کاربردی) <input type="checkbox"/> پست الکترونیک <input type="checkbox"/> ارسال پستی <input type="checkbox"/> تلفن گویا یا مرکز تماس <input type="checkbox"/> پیام کوتاه <input checked="" type="checkbox"/> دفاتر پیشخوان شماره قرارداد واگذاری خدمات به دفاتر پیشخوان: <input type="checkbox"/> عناوین مشابه دفاتر پیشخوان <input type="checkbox"/> سایر (با ذکر نحوه دسترسی)				
		<input type="checkbox"/> غیر الکترونیکی	ذکر ضرورت مراجعه حضوری <input type="checkbox"/> جهت احراز اصالت فرد <input type="checkbox"/> جهت احراز اصالت مدرک <input type="checkbox"/> نبود زیرساخت ارتباطی مناسب <input type="checkbox"/> سایر:			
۷- ارتباط خدمت با سایر سامانه ها (بانکهای)	نام سامانه های دیگر	فیلدهای مورد تبادل				
		<input type="checkbox"/> استفاده الکترونیکی <input type="checkbox"/> استفاده غیر الکترونیکی	<input type="checkbox"/> به خط online <input type="checkbox"/> دسته ای (Batch)			
۸- ارتباط خدمت با سایر دستگاههای دیگر	نام دستگاه دیگر	نام سامانه های دستگاه دیگر	فیلدهای مورد تبادل	مبلغ (در صورت پرداخت هزینه)	استعلام الکترونیکی	<input type="checkbox"/> دستگاه <input type="checkbox"/> مراجعه کننده
					<input type="checkbox"/> به خط online <input type="checkbox"/> دسته ای (Batch)	<input type="checkbox"/> دستگاه <input type="checkbox"/> مراجعه کننده
۹- عناوین فرایندهای خدمت	۱- ثبت درخواست از طریق درگاههای موجود (پرتال، دفاتر پیشخوان، سامانه های تلفنی و ...)					
	۲- مشاهده سوابق صورت حساب ها و پرداختی ها					



<p>واحد مربوط: فن آوری اطلاعات و توسعه دولت الکترونیک</p>	<p>پست الکترونیک: tabibzadeh@abfa-fars.ir</p>	<p>تلفن: ۵-۰۷۱۳۸۴۳۵۱۵۳</p>	<p>نام و نام خانوادگی تکمیل کننده فرم: طیب زاده</p>
---	---	----------------------------	---