

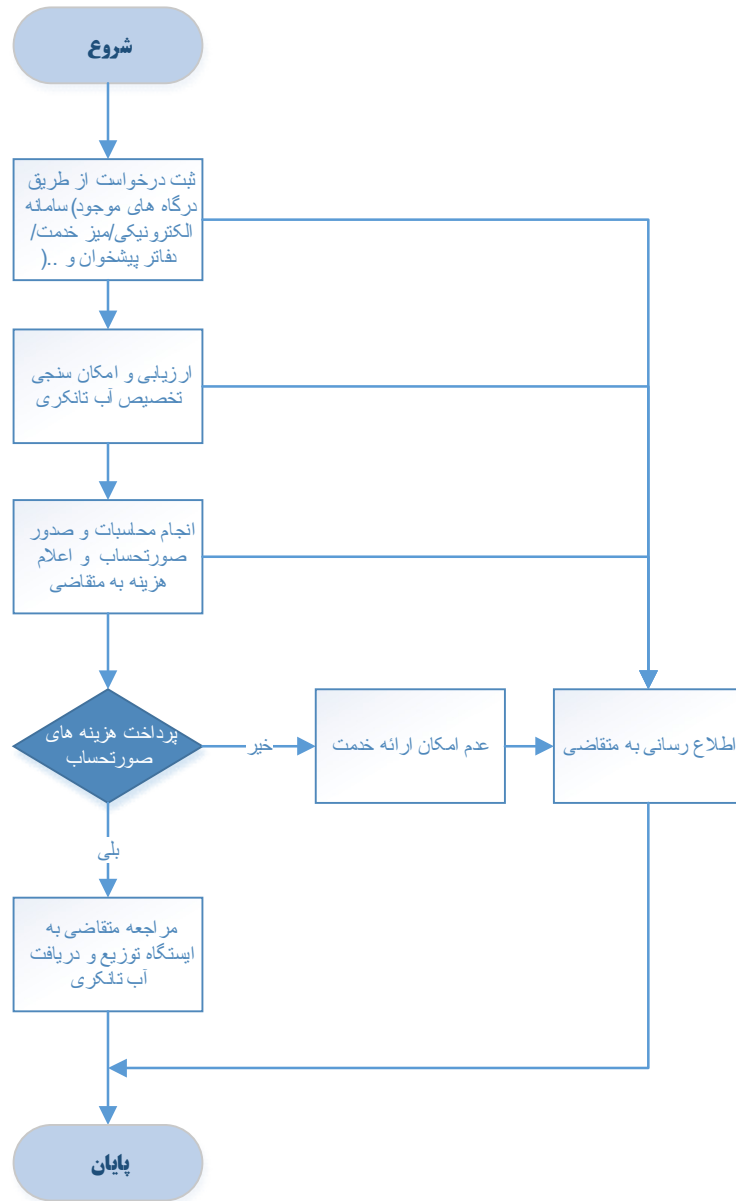

۱- عنوان خدمت: <b>فروش آب تانکری</b>		۲- شناسه خدمت: <b>۱۵۰۳۱۴۵۳۱۱۹</b>		
ارائه دهنده خدمت	نام دستگاه اجرایی: <b>شرکت های آب و فاضلاب استان فارس</b>			
	نام دستگاه مادر: <b>شرکت مهندسی آب و فاضلاب کشور</b>			
مشخصات خدمت	شرح خدمت این فرآیند برای ارائه خدمت فروش آب تانکری با رعایت مفاد بند ۴۲-۴ آیین نامه عملیاتی و شرایط عمومی تعرفه های آب و فاضلاب صورت می پذیرد.			
	نوع خدمت	<input checked="" type="checkbox"/> خدمت به شهروندان (G۲C) <input type="checkbox"/> خدمت به کسب و کار (G۲B) <input type="checkbox"/> خدمت به دیگر دستگاه های دولتی (G۲G)		
	ماهیت خدمت	<input type="checkbox"/> حاکمیتی <input checked="" type="checkbox"/> تصدی گری		
	سطح خدمت	<input type="checkbox"/> ملی <input type="checkbox"/> منطقه ای <input type="checkbox"/> استانی <input checked="" type="checkbox"/> شهری <input type="checkbox"/> روستایی		
	رویداد مرتبط با:	<input type="checkbox"/> تولد <input type="checkbox"/> آموزش <input type="checkbox"/> سلامت <input type="checkbox"/> مالیات <input checked="" type="checkbox"/> کسب و کار <input type="checkbox"/> تامین اجتماعی <input type="checkbox"/> ثبت مالکیت <input checked="" type="checkbox"/> تاسیسات شهری <input type="checkbox"/> بیمه <input type="checkbox"/> ازدواج <input type="checkbox"/> بازنشستگی <input type="checkbox"/> مدارک و گواهینامه ها <input type="checkbox"/> وفات <input type="checkbox"/> سایر		
	نحوه آغاز خدمت	<input checked="" type="checkbox"/> تقاضای گیرنده خدمت <input type="checkbox"/> فرارسیدن زمانی مشخص <input type="checkbox"/> رخداد رویدادی مشخص <input type="checkbox"/> تشخیص دستگاه <input type="checkbox"/> سایر: ...		
	مدارک لازم برای انجام خدمت	<b>درخواست متقاضی</b>		
	قوانین و مقررات بالادستی	<b>آیین نامه عملیاتی و شرایط عمومی تعرفه های آب و فاضلاب</b> <b>تعرفه های ابلاغی سالیانه</b>		
	جزئیات خدمت	آمار تعداد خدمت گیرندگان	<b>متوسط ۲۰۰۰۰ خدمت در سال</b>	
		متوسط مدت زمان ارائه خدمت:	<b>۲۴ ساعت</b>	
تواتر		<input type="checkbox"/> یکبار برای همیشه <input checked="" type="checkbox"/> <b>یکبار در: ماه</b> <input type="checkbox"/> فصل <input type="checkbox"/> سال		
تعداد بار مراجعه حضوری		<b>یکبار</b>		
هزینه ارائه خدمت (ریال) به خدمت گیرندگان		مبلغ (مبالغ) شماره حساب (های) بانکی پرداخت بصورت الکترونیک <input checked="" type="checkbox"/>		
نحوه دسترسی به خدمت	آدرس دقیق و مستقیم خدمت در وبگاه در صورت الکترونیکی بودن همه یا بخشی از آن <b>http://www.abfa-fars.ir/fa/khadamat/index.html</b> <b>میز خدمت الکترونیکی</b>			
	نام سامانه مربوط به خدمت در صورت الکترونیکی بودن همه یا بخشی از آن:			
	مرحله خدمت	نوع ارائه	رسانه ارتباطی خدمت	
	در مرحله اطلاع رسانی خدمت	<input checked="" type="checkbox"/> الکترونیکی	<input checked="" type="checkbox"/> اینترنتی (مانند وبگاه دستگاه) <input type="checkbox"/> تلفن همراه (برنامه کاربردی) <input type="checkbox"/> پست الکترونیک <input type="checkbox"/> ارسال پستی <input type="checkbox"/> تلفن گویا یا مرکز تماس <input type="checkbox"/> پیام کوتاه <input type="checkbox"/> سایر (با ذکر نحوه دسترسی)	<input type="checkbox"/> غیر الکترونیکی <input type="checkbox"/> حضوری <input type="checkbox"/> مراجعه حضوری <input type="checkbox"/> جهت احراز اصالت فرد <input type="checkbox"/> جهت احراز اصالت مدرک <input type="checkbox"/> نبود زیرساخت ارتباطی مناسب <input type="checkbox"/> سایر:
مراجعه به دستگاه:		<input type="checkbox"/> ملی <input type="checkbox"/> استانی <input type="checkbox"/> شهرستانی	<input type="checkbox"/> جهت احراز اصالت فرد <input type="checkbox"/> جهت احراز اصالت مدرک <input type="checkbox"/> نبود زیرساخت ارتباطی مناسب <input type="checkbox"/> سایر:	

		<input checked="" type="checkbox"/> الکترونیکی <input type="checkbox"/> اینترنتی (مانند وبگاه دستگاه) <input type="checkbox"/> تلفن همراه (برنامه کاربردی) <input type="checkbox"/> پست الکترونیک <input type="checkbox"/> ارسال پستی <input type="checkbox"/> تلفن گویا یا مرکز تماس <input type="checkbox"/> پیام کوتاه <input checked="" type="checkbox"/> دفاتر پیشخوان شماره قرارداد واگذاری خدمات به دفاتر پیشخوان: <input type="checkbox"/> عناوین مشابه دفاتر پیشخوان <input type="checkbox"/> سایر (با ذکر نحوه دسترسی)		<input checked="" type="checkbox"/> الکترونیکی	در مرحله درخواست خدمت
مراجعه به دستگاه: <input type="checkbox"/> ملی <input type="checkbox"/> استانی <input checked="" type="checkbox"/> شهرستانی		جهت احراز اصالت فرد <input checked="" type="checkbox"/> جهت احراز اصالت مدرک <input type="checkbox"/> <input checked="" type="checkbox"/> نبود زیرساخت ارتباطی مناسب <input type="checkbox"/> سایر:		<input checked="" type="checkbox"/> غیر الکترونیکی	ذکر ضرورت مراجعه حضوری
		<input checked="" type="checkbox"/> اینترنتی (مانند درگاه دستگاه) <input checked="" type="checkbox"/> اینترنتی (مانند اینترانت داخلی دستگاه یا ERP) <input type="checkbox"/> پست الکترونیک <input type="checkbox"/> سایر (با ذکر نحوه دسترسی)		<input checked="" type="checkbox"/> الکترونیکی	مرحله تولید خدمت (فرایند داخل دستگاه یا ارتباط با دیگر دستگاه ها)
		<input type="checkbox"/> غیر الکترونیکی		ذکر ضرورت مراجعه حضوری	
		<input checked="" type="checkbox"/> اینترنتی (مانند وبگاه دستگاه) <input type="checkbox"/> تلفن همراه (برنامه کاربردی) <input type="checkbox"/> پست الکترونیک <input type="checkbox"/> ارسال پستی <input type="checkbox"/> تلفن گویا یا مرکز تماس <input type="checkbox"/> پیام کوتاه <input checked="" type="checkbox"/> دفاتر پیشخوان شماره قرارداد واگذاری خدمات به دفاتر پیشخوان: ۸۰۰/۵/۴۱۲۵۹ <input type="checkbox"/> عناوین مشابه دفاتر پیشخوان <input type="checkbox"/> سایر (با ذکر نحوه دسترسی)		<input checked="" type="checkbox"/> الکترونیکی	در مرحله ارائه خدمت
مراجعه به دستگاه: <input type="checkbox"/> ملی <input type="checkbox"/> استانی <input type="checkbox"/> شهرستانی		جهت احراز اصالت فرد <input type="checkbox"/> جهت احراز اصالت مدرک <input type="checkbox"/> <input type="checkbox"/> نبود زیرساخت ارتباطی مناسب <input type="checkbox"/> سایر:		<input type="checkbox"/> غیر الکترونیکی	
استعلام الکترونیکی <input type="checkbox"/>		استعلام الکترونیکی آنلاین <input type="checkbox"/> دسته‌ای (Batch) <input type="checkbox"/>		نام سامانه های دیگر	
استعلام غیر الکترونیکی <input type="checkbox"/>		فیلدهای مورد تبادل		نام سامانه های دیگر	
اگر استعلام غیر الکترونیکی است، استعلام توسط:		استعلام الکترونیکی آنلاین <input type="checkbox"/> دسته‌ای (Batch) <input type="checkbox"/>		نام سامانه های دستگاه دیگر	نام دستگاه دیگر
<input type="checkbox"/> دستگاه <input type="checkbox"/> مراجعه کننده		<input type="checkbox"/> <input type="checkbox"/>			
۱- ثبت درخواست از طریق درگاههای موجود (پرتال، دفاتر پیشخوان، سامانه های تلفنی و ...)، تخصیص کد پیگیری /ا کارتابل ۲- ارزیابی و امکان سنجی تخصیص آب تانکری ۳- صدور صورتحساب و اعلام هزینه به متقاضی ۴- پرداخت صورتحساب و مراجعه به ایستگاه توزیع و دریافت آب تانکری ۵- اطلاع رسانی به درخواست کننده در تمامی مراحل از طریق سامانه الکترونیکی شامل: (پرتال، پیام کوتاه، ایمیل، تلفن گویا)					
۷- ارتباط خدمت با سایر سامانه ها (بانکهای اطلاعاتی)					
۸- ارتباط خدمت با سایر دستگاههای دیگر					
۹- عناوین فرایندهای خدمت					



<p>واحد مربوط: فن آوری اطلاعات و توسعه دولت الکترونیک</p>	<p>پست الکترونیک: <a href="mailto:tabibzadeh@abfa-fars.ir">tabibzadeh@abfa-fars.ir</a></p>	<p>تلفن: ۰۷۱۳۸۴۳۵۱۵۳-۵</p>	<p>نام و نام خانوادگی تکمیل کننده فرم: طیب زاده</p>
---	--	----------------------------	---